

|Segurança em Pinheiros

A segurança e o bem estar da comunidade de Pinheiros são prioridades para a ArcelorMittal.

Neste Informe Serra Azul, vamos relembrar o que foi feito pela empresa para garantir a segurança dos **moradores** e de **suas propriedades** desde o acionamento do Plano de Ação de Emergência para Barragens de Mineração (PAEBM), em 8 de fevereiro do ano passado..

4

agentes de segurança motorizada fazem a vigilância dos imóveis dentro da ZAS, 24 horas por dia.

32

controladores fazem monitoramento das entradas de acesso à ZAS e orientam motoristas.

11

trabalhadores fazem a manutenção dos imóveis e das vias dentro da ZAS.

Estabilidade da barragem



A barragem da Mina de Serra Azul permanece em Nível 2 de emergência (numa escala de três níveis) e não apresenta alterações em seus indicadores de segurança desde fevereiro do ano passado. O nível de água dentro da barragem permaneceu estável mesmo durante a temporada de chuvas do início do ano, o que significa que o sistema de drenagem está funcionando conforme o esperado. A ArcelorMittal monitora **volume de água, vibrações e estabilidade da barragem**. A sala de controle funciona 24 horas por dia. A barragem está desativada e não recebe mais rejeitos desde 2012.

Zona de Autossalvamento (ZAS)

Todas as famílias que moravam na Zona de Autossalvamento (ZAS), que é a área que poderia ser atingida pelos rejeitos, foram realocadas para casas alugadas pela ArcelorMittal. Os trabalhadores que fazem a vigilância e a manutenção dos imóveis dentro da ZAS seguem **um rigoroso protocolo de segurança** e são constantemente treinados em simulações de evacuação.

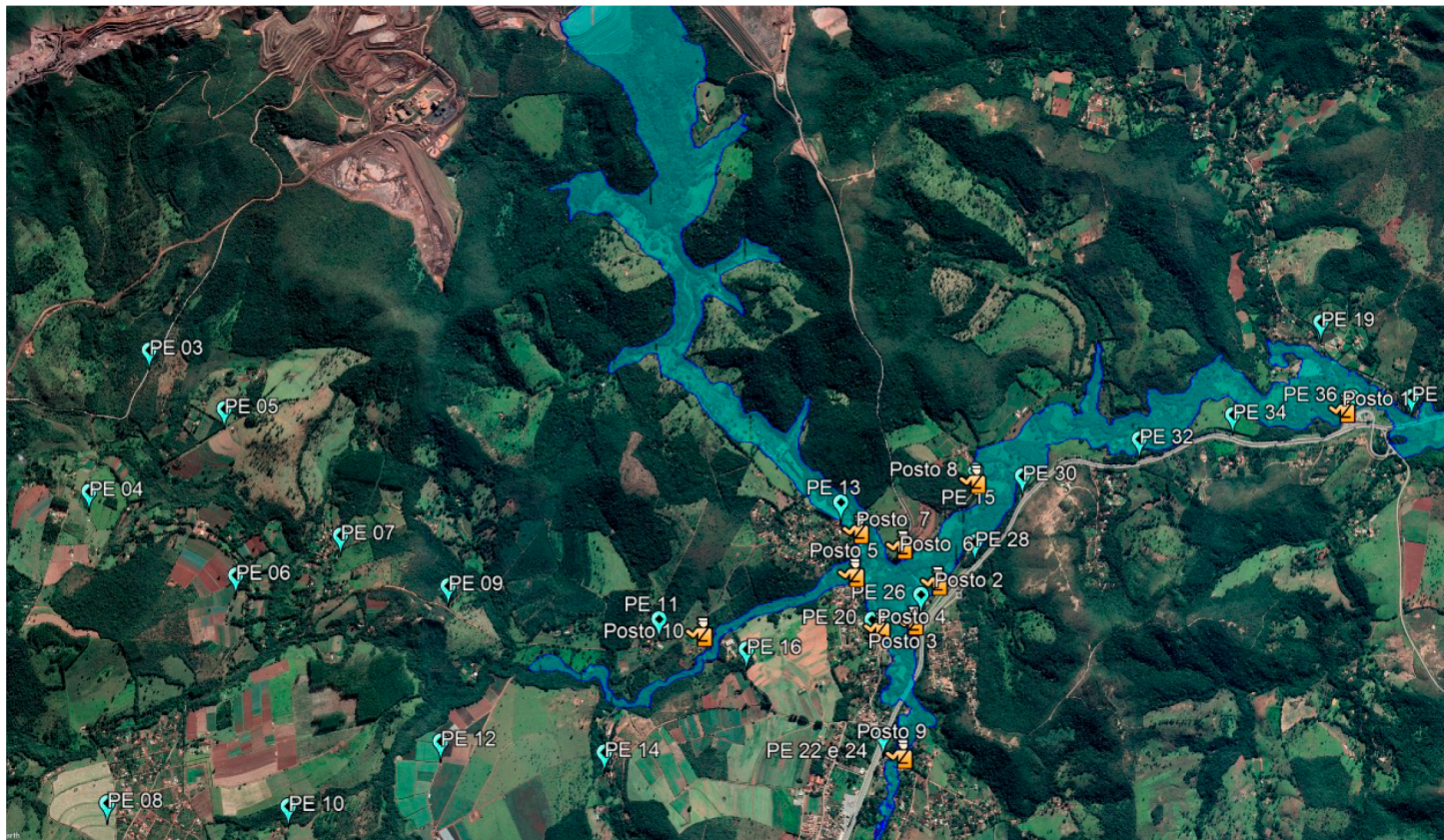

ZAS com localização de pontos de encontro (PE) e postos de controle

Limites da ZAS

Os limites da Zona de Autossalvamento sofreram pequenas modificações nos últimos meses. Por isso, novas cercas foram instaladas em algumas propriedades. Os limites foram alterados porque a ArcelorMittal fez novos estudos utilizando parâmetros **técnicos mais precisos**.

Acesso à ZAS

A ArcelorMittal controla todas as estradas de acesso à Zona de Autossalvamento (ZAS). São 10 postos de controle que operam 24 horas por dia. Os controladores **param todos os carros** que trafegam pela ZAS, anotam as placas e informam aos motoristas que eles estarão atravessando uma área de risco e que é proibido parar e permanecer dentro da ZAS. Aos moradores de Pinheiros que precisam atravessar a ZAS, a ArcelorMittal disponibiliza o carro de apoio 24 horas por dia, com motorista treinado em segurança.

Sirenes

A ArcelorMittal instalou sistema próprio de sirenes a serem disparadas em caso de emergência. As sirenes alertarão a quem estiver dentro da ZAS trabalhando ou trafegando. A orientação para quem estiver dentro da ZAS é que saia **imediatamente** do local. Existem rotas de fuga e pontos de encontro sinalizados.



Segurança dos imóveis

A segurança dos imóveis dentro da ZAS é monitorada pelos postos de controle de acesso e pelos vigias volantes que circulam pela área com motocicletas. Caso seja constatado qualquer problema de segurança, a Polícia Militar é acionada.



377*
Atendimentos via 0800

4.507*
Atendimentos psicossociais



*Até o dia 03/09/2020

**FALE
CONOSCO**

Central de Relacionamento com a Comunidade

■ 0800 721 2425

De 2ª a 6ª feira, das 8h às 12h e das 13h às 17h

■ **Posto de Atendimento de Pinheiros**

Praça Nossa Senhora Aparecida, nº 10 - Povoado de Pinheiros
(casa amarela ao lado da igreja) Em função da pandemia, o Posto de Atendimento está fechado para atendimentos presenciais.