

Informe Serra Azul

Maio | Edição 22

Negociações de indenizações individuais avançam

Os acordos de reparação individuais seguem avançando desde fevereiro deste ano, quando o primeiro foi fechado. Até 31 de maio, **58 famílias** assinaram acordos.

Para o fechamento dos acordos, além da assessoria técnica independente (Aedas), a ArcelorMittal mantém uma equipe de 19 advogados dedicados às negociações com os moradores.

As negociações se dão na forma do fluxo acordado no Termo de Acordo Complementar (TAC 1) podendo contar com até quatro reuniões junto à empresa, nas quais são colhidas informações e discutidos os termos de acordo de cada núcleo familiar atingido.

Todo o processo é acompanhado pelo Ministério Público, que recebe relatórios mensais sobre o andamento das negociações e o teor dos acordos individuais firmados. Para que eles sejam imparciais e justos, as negociações, obrigatoriamente, se dão a partir da matriz de danos previamente estabelecida, originada do TAC 1, que traz as referências para cada um dos danos causados.

As famílias com prioridade para negociação são definidas pela Aedas, que utiliza como critérios a existência de idosos, criança, pessoas doentes ou vulnerabilidade social.

Contatos indevidos de imobiliárias

A ArcelorMittal reforça que **nenhuma imobiliária está autorizada a fazer contato com os moradores em seu nome a respeito da compra de imóveis**. A Diagonal é a única empresa contratada para auxiliar as famílias por meio do programa de Compra Assistida.

Caso algum morador receba contato de imobiliárias da região em nome da ArcelorMittal, a recomendação é que qualquer proposta seja desconsiderada e que nenhum documento seja assinado. Contatos desta natureza devem ser relatados à Central de Relacionamento com a Comunidade pelo [0800 721 2425](tel:08007212425) ou à Diagonal.

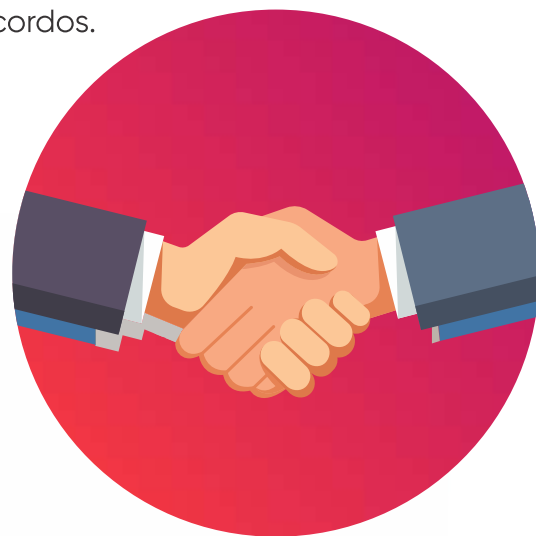

Saiba mais sobre o programa de Compra Assistida

Em cumprimento ao TAC 1, a ArcelorMittal contratou em 23 de maio a empresa Diagonal para implementação do programa de Compra Assistida, disponibilizado às famílias que optarem, no momento das discussões dos acordos individuais, pela aquisição de um novo imóvel, ao invés do recebimento direto dos valores da reparação. A empresa foi apresentada formalmente à comunidade em reunião virtual, quando os moradores tiveram a oportunidade de conhecer a equipe e esclarecer dúvidas sobre o benefício.



A Diagonal é reconhecida por sua experiência no trabalho de realocação de famílias e conta com uma equipe multidisciplinar para atendimento dos núcleos familiares. O trabalho contempla o levantamento do perfil das famílias, busca ativa de imóveis compatíveis com as necessidades individuais, análise jurídica e de condições de habitabilidade, bem como apoio na regularização e transferência de propriedade. Esse serviço é 100% gratuito para os moradores.

Segundo Tays Pereira, que coordena a equipe da Diagonal em Pinheiros, o foco da atuação está nas pessoas. "Nosso trabalho não é só buscar um imóvel. O que fazemos é entender as necessidades de cada família e gerar qualidade de vida por meio da oferta de imóveis adequados a cada realidade", explica. Para isso, são avaliados os aparatos sociais existentes na região, como: segurança, habitabilidade, conforto, iluminação, qualidade do ar, vizinhança, comércio, custo de manutenção, entre outros. A Diagonal já está realizando atendimento aos moradores no horário comercial nas salas que ficam ao lado da igreja Nossa Senhora Aparecida, em Pinheiros.

Mineração do Futuro

O Dia Mundial da Mineração, celebrado em 7 de maio, foi comemorado pela ArcelorMittal com um grande evento voltado para mais de 300 alunos das escolas públicas de Itatiaiuçu. A iniciativa faz parte do projeto Mineração do Futuro, mantido pela empresa, e aconteceu na Quadra Poliesportiva José dos Reis da Silva, na comunidade de Pinheiros, no último dia 6 de maio.

As crianças foram recebidas por profissionais da ArcelorMittal e puderam participar de diversas atividades recreativas, como: acompanhar o voo de um drone, fazer uma viagem ao ambiente de uma mineração por meio de óculos de realidade virtual, participar de jogos de perguntas e respostas com temas da área, manipular produtos da empresa e o rejeito, além de entender a aplicabilidade dos minerais em nosso cotidiano.

Também puderam vestir os Equipamentos de Proteção Individual (EPIs), tirar fotos e receberam brindes e lanche.



Replanteio de mudas

As mudas que estão sendo cultivadas no viveiro que foi construído no quintal do Posto de Atendimento de Pinheiros (PA) já estão voltando para a natureza. Elas estão sendo reintroduzidas na Fazenda Graciosa, de propriedade da ArcelorMittal, próxima à comunidade de Vieiras. Inicialmente, estão sendo transplantadas espécies de epífitas e não arbóreas e, em breve, começarão a ser plantadas as espécies arbóreas.

As mudas e sementes cultivadas no local foram resgatadas dentro da Zona de Autossalvamento (ZAS) que possui áreas dos biomas de Mata Atlântica e Cerrado. O objetivo é preservar e conservar os espécimes da flora local, além de revegetar áreas degradadas. A área de realocação está localizada na mesma sub-bacia hidrográfica, apresentando o mesmo estágio de regeneração natural das áreas de resgate de flora.

De acordo com Aline Costa, responsável pelo viveiro, as mudas são recolhidas em toda a extensão da ZAS, incluindo na mata ciliar que acompanha os córregos Mota e Veloso. Os processos são periodicamente reportados à Fundação Estadual do Meio Ambiente (Feam) e ao Instituto Estadual de Florestas (IEF). Cinco profissionais dedicados atuam no local, incluindo engenheiro agrônomo, engenheiro florestal, biólogo botânico e auxiliares florestais.



O viveiro do PA tem capacidade para produzir aproximadamente 15 mil mudas, entre árvores, epífitas e espécies não arbóreas. Atualmente, representam em torno de 45 espécies de árvores, 13 de epífitas e seis de não arbóreas. Entre elas, estão árvores raras e de grande porte como braúna, canela sassafrás e cedro.



3.155

atendimentos psicossociais
até abril/22

8.706

atendimentos no 0800
até abril/22



**FALE
CONOSCO**

**Central de Relacionamento com a Comunidade
0800 721 2425**

De 2 a 6ª feira, das 8h às 12h e das 13h às 17h

Posto de Atendimento de Pinheiros

Praça Nossa Senhora Aparecida, nº 10 - Povoado de Pinheiros casa amarela
ao lado da igreja) Em função da pandemia, o Posto de Atendimento está
fechado para atendimentos presenciais.