

## PORTAS ABERTAS

A comissão dos moradores, formada por integrantes das comunidades de Pinheiros, visitou as instalações da ArcelorMittal Mineração Serra Azul no dia 1º de agosto. A iniciativa teve o objetivo de apresentar a empresa, reforçando o compromisso de manter as portas abertas, e esclarecer questões ligadas à qualidade do ar, operação e segurança da barragem.

Além de uma reunião, os visitantes participaram de uma visita à área, quando tiveram a oportunidade de ter uma visão panorâmica das operações da empresa.



A visita foi encerrada na sala de monitoramento da barragem. De lá, conheceram de perto as tecnologias utilizadas e acompanharam, em tempo real, a leitura dos equipamentos de segurança que monitoram a barragem 24 h, como radar, sismógrafo e medidores de nível de água.

## SEGURANÇA EM PRIMEIRO PLANO

A ArcelorMittal Mineração Serra Azul iniciou, em julho, novas obras para aumentar o fator de segurança da barragem. Um canal de drenagem está sendo construído na estrutura para não permitir o aumento de água no reservatório.

Outra atividade que vem sendo realizada é um estudo de sondagem geotécnica, que vai auxiliar na identificação do nível do lençol freático para implantação de poços de bombeamento e assim ajudar na drenagem da água da barragem.

Após a conclusão dessas duas atividades, a empresa vai iniciar as obras de reforço da estrutura para, posteriormente, dar continuidade ao descomissionamento da mesma.

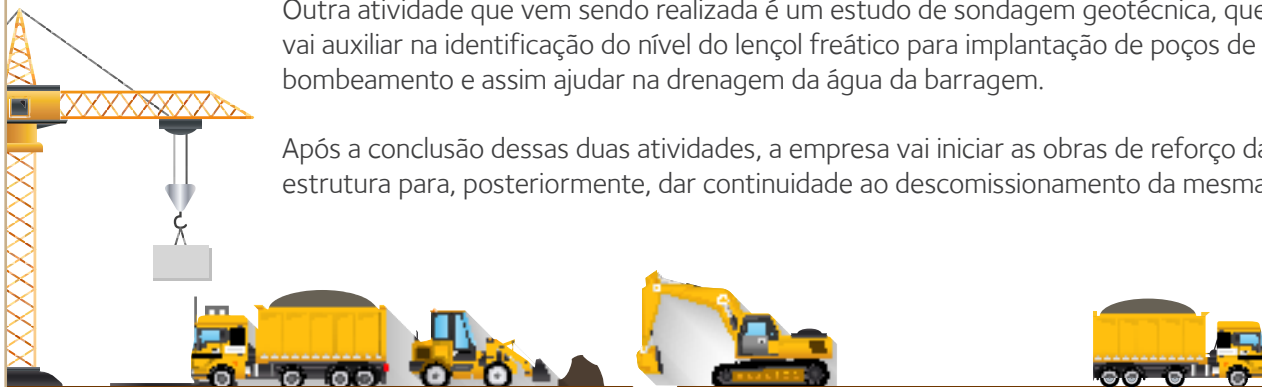

## CONFIRME SUA PRESENÇA

Educação, ciência, saúde e segurança serão alguns dos temas abordados nos projetos socioeducativos oferecidos pela empresa nos meses de agosto e setembro para a comunidade. Confira e participe:

- **Vida + Segura:** Voltado para crianças entre 6 e 10 anos com o objetivo contribuir para a criação de uma cultura de prevenção de acidentes domésticos. O projeto terá início em agosto.
- **ArcelorMittal Ciências (Robótica):** alunos das escolas municipais de Itatiaiuçu aprendem montar robôs, além de programá-los e controlá-los via tablet. O projeto terá início em agosto.
- **Operação e manutenção de máquinas agrícolas.** De 2 a 6 de setembro, de 7h às 16h, local a confirmar. Vagas limitadas.

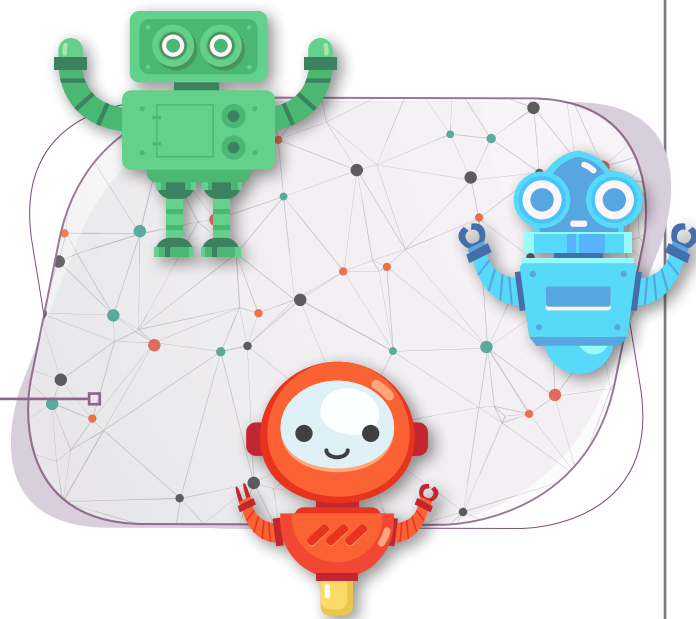

### Ficou interessado em alguma das iniciativas?

Saiba mais na Central de Relacionamento com a Comunidade ou, pessoalmente, no Posto de Atendimento de Pinheiros.

## SINALIZAÇÃO DE ÁREA SEGURA

Com o novo estudo de dam break, nem todas as famílias impactadas precisaram sair de suas casas. Dez imóveis foram considerados seguros e não tiveram de ser evacuados. Uma solução adotada pela empresa, em conjunto com as famílias e a Defesa Civil, foi a colocação de cercas para demarcar uma pequena porção do terreno sinalizando o início da área de risco.

A barreira serve como uma referência visual para que o morador não acesse o local em caso de acionamento de situações de emergência. É importante observar que se o alarme sonoro for acionado, o morador deve seguir para o ponto de encontro mais próximo, usando as rotas de fuga, devidamente sinalizadas, conforme treinamento realizado no dia 6 de abril.

**FALE  
CONOSCO**

### Central de Relacionamento com a Comunidade

■ **0800 721 2425**

De 2ª a 6ª feira, das 8h às 12h e das 13h às 17h

■ **Posto de Atendimento de Pinheiros**

Praça Nossa Senhora Aparecida, nº 10 - Povoado de Pinheiros  
(casa amarela ao lado da igreja)

De 2ª a 5ª feira, das 8h às 17h, e 6ª feira, das 8h às 16h

Realizamos 257 atendimentos através dos nossos canais de relacionamento com a comunidade de Itatiaiuçu até o dia 09/08.